

## BYGGINGALÝSING

### ALMENNT:

**Byggingin** stendur við Öseyrarbraut 27 og hýsir höfuðstöðvar Kötunarþjónustunnar ehf. Að hluta er byggingin á tveimur hæðum og á fyrstu hæð er bifreiða-, véla- og viðhaldsverkstæði auk annarar verkstæðisþjónustu fyrir búnað og tæki fyrirtækisins. Á fyrstu hæð er einnig tækjageymsla, lager og aðrar þjónustudeildir, starfsmannaástaða svo sem búnings- og hreinlætisaástaða, skrifstofur, kaffistofa og önnur tengd rými. Á efri hæð er gisti og vinnuástaða fyrir verkaefna ráðna sérfræðinga einkum efndra sem ráðnir eru til límbundinna verka, þá er funda og teymsvinnuástaða auk kaffistofu, þvotta- og hreinlætisaðstöðu. Frá annari hæð er flóttaleið um neyðarútgang á vesturhlíð út í neyðastiga sem eingöngu notað í neyðartilfellum. Búningsástaða á fyrstu hæð er ætluð báðum kynjum og er eingöngu notuð til að geyma og skipta um hlífðarfatnað. Inn af skáparymi búningsaðstöðunar eru tvö lesanleg sturturými með aðstöðu til fataskipta.

### BYGGING:

**Húsið** er stálgrindarhús á steypum undirstöðum. Steyptr sökkur eru einangraðir með 75mm pólystyren einangrun. 150mm steyptr botnplata er einangruð með 100mm pólystyren plasteinangrun. Brunaveggir í modullinu 4 og 5 eru úr 150mm samlokueiningum sömu gerðar og úteggir og festast milli stálstöða. Veggirnir klæðast beggja vegna með 12.5mm fermacell plötum. Veggirnir skulu upp-fylla kröfur um brunahöfnun.

**Pak** er uppbyggt af berandi trapezustáplötum með 200mm steinullareinangrun ofan á og tveimur ásöðnum þakpappalögum af víðurkenndri gerð.

**Veggir** á skrifstofum og starfsmannarymum beggja hæða eru blökkstöðir fylfir steinullareinangrun, og klæddir gipsi eða fermacell plötum (klæðning í flokki 1). Framveggir skrifstofa á 1.hæð eru úr gleri svo og veggir í kaffistofu. Klæðningar í blauryrym skulu vera vatnspólnar og sérstaklega gerðar fyrir slík rými. Veggir í sturturýmum skulu flisaagöfr. Úteggir að innanverðu í skrifstofuhluta beggja hæða skulu klæddir fermacell plötum á grind.

**Loft** yfir skrifstofum og starfsmannarymum svo og efri hæð eru niðurtekin kerlisloft 60 x 120 (trottek plötur).

**Gólf** beggja hæða eru klædd linoleumdúk nema salerni, búnings- og sturturýma sem skal flisaeggja. Yfirborð gólfa á verkstæðis- og þjónusturýmum skulu flotuð með harðsteypufelni.

**Milligólf** er steyptr ofan á trapuzeinging og boríð af stálsúlum og burðarömmum hússins.

**Efnisval og litir.** Lárétt bánjárnsmálning byggingarinnar er yfirborðsmeðhöndluð í dókkgráum lit svo og áakpur á gluggum. Innkeyrsluhurðir skulu vera í okkurgulum lit.

**Lóð** austan- og sunnanmegin byggingarinnar er malbikað bláplán fyrir gesti og starfsmenn. Þá er heiluhöð gangstétt fyrir framan aðalinnangang og fram að götu. Fyrir framan norður- og suðuraf byggingarinnar skal vera grassvæði. Algirt geymslu og athafnasvæði fyrirtækisins er að vestanverðu og er aðgengi að svæðinu um hlið við norðvesturhorn byggingarinnar. Malbikað er 35m fyrir framan bygginguna að vestanverðu en að öðru leiti er geymslu- og athafnasvæðið með malaryfirborði.

### LAGNIR, LOFTRÆSTING, HITAKERFI OG RAFLAGNIR:

**Lagnir.** Frárennslu unCplötu. Neysluvatn í skrifstofum og starfsmannarymum eru mannes- mann stálror. Brunaslöngur verða staðsettar samkv. forskrilt brunahönnuðar.

**Upphitun** byggingarinnar er hitablasarar í verkstæðisrymum en ofnar í skrifstofu og öðrum starfsmannarymum.

**Loftræsting.** Byggingin er loftræst með loftræstikerfi, inn- og útblæstri auk orpanlegra glugga samkv. forskrilt loftræstihönnuðar. Á fyrstu og annari hæð er vélræn loftræsting í öllum lokuðum rýmum auk almennra skrifstofurýma og fundaaðstöðu á annari hæð. Brunavarnir vélrænnar loftræstingar verða í samræmi við ákvæði 9. 6. 14 í byggingareglugerð. Loftræstikerfið skal hannað þannig að það stuðli ekki að útbreiðslu reyks eða elds um húsið.

**Raflagnir** í skrifstofurýmum verða huldar í veggjum, tenglarennum á veggjum og í netbökkum fyrir ofan kerlisloft. Í verkstæðisrymi verða lagnir utanálggjandi og sýnilegar. Brunapéttingar ratlagna, lagnagöt og önnur göt milli brunahólfa skal þétta með víðeigandi brunapéttelnum og á víðurkenndan hátt. (Sjá lýsingu brunahönnunar)

### NIÐURFÖLL, OLÍU- OG SANDSKILJA.

**Niðurföll.** Tryggja skal að olía eða olíumengað vatn berist ekki út í umhverfið samkvæmt lögum nr. 33/204 um verndun hats og stranda, og reglugerð nr. 798/1999 um fráveitur og skolp. Olíuskilja með sandskilju fyrir framan til að hreinsa olíu, bensín og leysiefni úr fráveituvatni skal vera við niðurföll í verkstæðisrymum. Frágangur og hönnun skal vera samkvæmt lögum og reglugerðum.

### SORP

Á lóð eru ílát til flokkunar á sorpi frá skrifstofu, kaffistofum og starfsmannarymum, þá eru sérstök ílát fyrir málm- og spilliefnaurgang frá verkaðti.

### KÓLNUNARTÖLUR

u-gildi w/m2k (hámarks-gildi)  
þak 0.20  
úteggir 0.30  
gluggar 2.00  
hurðir 3.00  
gólf á fyllingu 0.30  
reiknað leiðnitap byggingarinnar er 817.8 w/m<sup>2</sup>c

### STÆRÐIR

1. hæð	m2 (brúttó)
2. hæð	1.061,0 m2
samtals	390,0 m2
	1.452,0 m2

stærð lóðar	6.588,3 m2
nýtingarhlutfall	0,22

### BÍLASTÆÐI

27 bílastæði eru á lóð austanmegin húss, þar af eru 2 fyrir hreytilhamlaða.  
19 bílastæði eru ætluð starfsfóki.  
6 stæði eru ætluð viðskiptavinum.

### TÁKN:

BO	Björgunarop
ET	Eldteppi
LR	Víðkomandi rými skal loftræstast
GN	Víðkomandi rými skal vera með gólf niðurfalli
PN	Þak niðurfall
GK	Gólfkótar
K	Hæðakótar
F	Flatarmál lóðar

### SAMANTEKT Á BRUNAVÖRNUM HÚSSINS

Brunavarnir hússins eru unnar í samráði við Mannvit hf.

Brunavarnir í húsinu verða í samræmi við ákvæði byggingarreglugerðar nr. 112/2012 með síðari breytingum. Um er að ræða skrifstofur og bifreiða- vélaverkstæði. Húsið allt flokkast í notkunarflokk 1.

### Brunaþol burðarvirkis

Samkvæmt byggingarreglugerð 112/2012 telst starfsemi í húsinu falla undir meðal áhættu (talla 9.10) sem þýðir að brunamótstæða hússins þarf almenn að uppfylla R60 (9.11). Burðarvirki sem halda uppi þaki í verkstæðishluta hússins verða þó óvörn stálburðarvirki þar sem í þaki verða sjálfvirkar reykklúgur sem tryggja að hitastig reyks verði undir 450°C meðalhlta. Sútur í úteggjum sem geta orðið fyrir staðbundnu brunaaági verða þó varðar með R60 brunavörn. Burðarvirki skrifstofuhluta hússins verður allt brunavarið R60. Burðarvirki svala verða gerð úr óbrennanlegum efnum enda festar við burðarvirki sem uppfyllir R60 úr A1-s1, d0 efni. Handrið og gólf svala er léttbyggt en klæðning neðan á gólfri skal vera í flokki 1, þ.e. B-s1,d0 efni. Burðarvirki sem skulu varin sérstaklega eru merkt á aðaluppdráttum.

### Notkunarskilmálar

Brunaaág í verkstæðishluta er metið sem lágt eða um 230 MJ/m2 sem er dæmigert fyrir hefðbundin vélaverkstæði. Berandi sútur eru að mestu óvarðar eins og sýnt er á aðaluppdráttum. Til að hindra að sútur verði fyrir staðbundnu brunaaági skal tryggja skal að brennanleg efni séu a.m.k. 2 m frá öllum súlum sem eru óvarðar. Hillurekkar við úteggi munu geyma mestmagnis verkfæri og varahluti sem að mestu eru úr óbrennanlegum efnum. Komi í ljós að hillurekkar við úteggi geymi brennanleg efni sem geta ögnað stálsúlum skulu stúlar brunavarðar þannig að þær uppfylli R60 upp í 6 metra hæð frá gólf.

### Brunahólf

Skrifstofur og starfsmannaástaða sem er á tveimur hæðum verður skiptu í nokkur brunahólf. Stigahúð ásamt anddyri og gangi verður í sérstoku brunahólf. Milipallur/geymslurými ásamt köfuv/púrssvæði á 1. hæð verður sjálfstætt brunahólf. Loftræstikerfi og inntaksrými verða jafnframt tvort um sig sjálfstæð brunahólf. Veggir á milli brunahólfa verða EI60 og hurðir EI230-CSm. Höflun hússins er jafnframt sýnd á aðaluppdráttum.

Hleðsla á lyftara verður í opnu rými á bifreiða- og vélaverkstæði. Öryggissvæði utan um lyftara og hleðslutæki er a.m.k. 1 m. Til viðbótar er sett sv kvæð að engin brennanleg efni séu geymd í 2,5 m fjarlægð frá lyftara eða hleðslutæki. Útreikningar samkvæmt EN 50272-3:2002 sýna að til að koma í veg fyrir uppsöfnun á vetnisgasi þarf loftræsing að samsvara 0,08 loftskiptum/klst. eða 300 m3/h á meðan hleðsla fer fram. Koma skal fyrir öróbblásara ofarlega í útegg við lyftarahleðslu sem tryggir áður nefnd lágmarks loftskipti (sjá grunnmynd A10.02). Neyðarstarta, augnskólbúnaður og annað skal vera í samræmi við leiðbeiningar vinnuettirlitsins.

### Flóttaleiðir

Samkvæmt töflu 9.04 má lengsta göngulengd vera 45 m. Frá öllum stöðum verður val um tvær flóttaleiðir þannig að göngulengd í næsta útgang eða annað brunahólf verður styttri en 45 m. Allar hurðir í flóttaleiðum verða auðopnanlegar í flóttáttina án lykils eða verkfæra. Flóttaleiðir eru sýndar á aðaluppdráttum.

### Klæðningar

Allar klæðningar loft- og veggflata innanhúss verða í flokki 1. Upphengd loft ásamt tilheyrandi upphengjum verða úr A-efnum. Gólfefni uppfylla flokk G og þakklæðningar flokk Broof.

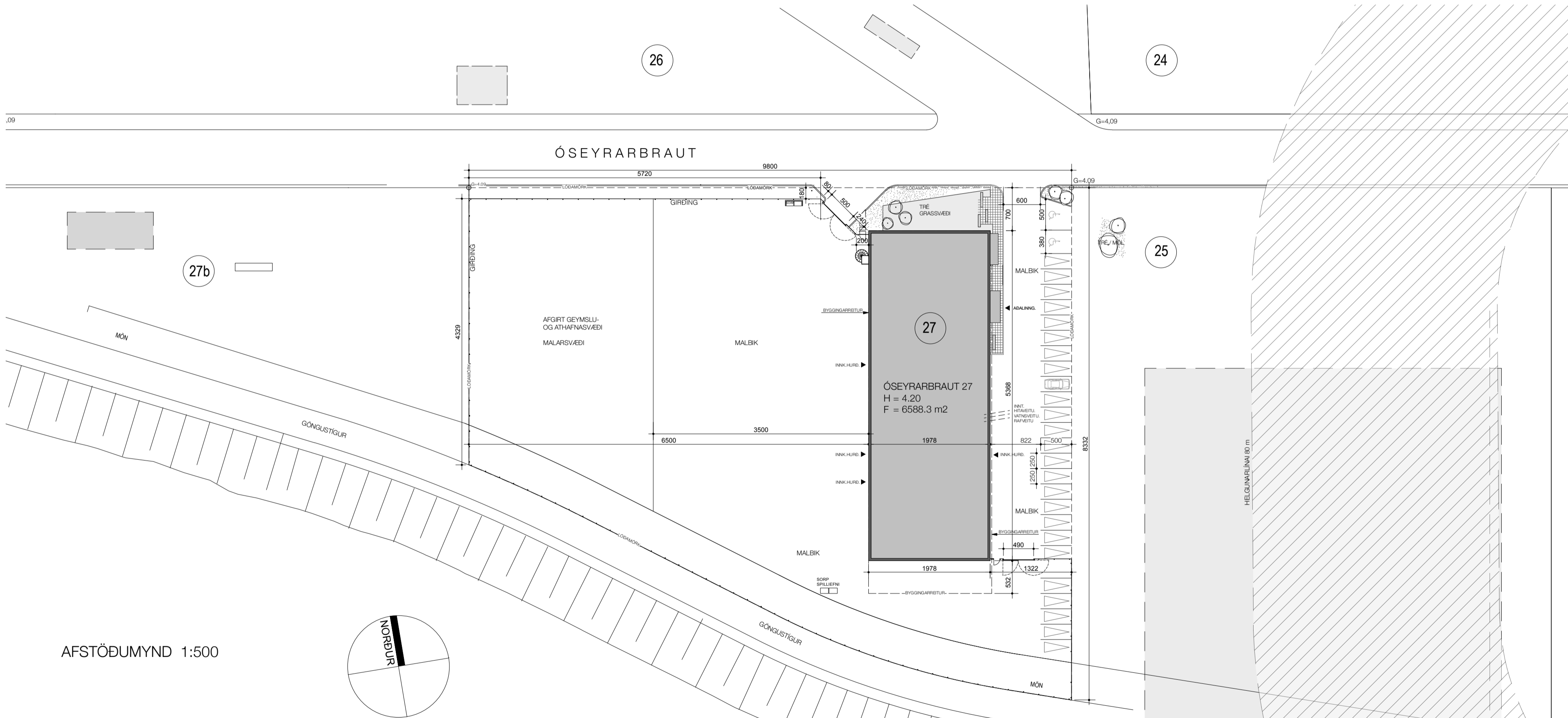

BREYTINGAR	
NR.	DAGS.
C	27.01.2025
B	08.03.2019
A	10.01.2018

NR.	DAGS.
1.	Breyting á texta í byggingalýsingu sem varðar rýtingu á rýmum aðilum sem starfsaðstaða sérfræðinga, í límbundna starfs og gælaaðstöðu fyrir verkaharðna sérfræðinga.
2.	Frágangur lóðar. Breyting á aðkomu að athafnasvæði frá Öseyrarbraut, Góngu- og innkeyrsluhlið komið fyrir við suð-áustur horn byggingar. Gólfir berist 150cm frá lóðalínu við Öseyrarbraut inn á lóð vegna stofnagna.
3.	Malbikaður hluti athafnasvæðis stækkaður.
4.	Byggingalýsing. Samantekt á brunavörnum hússins.
5.	Radiusar við innkeyrsur. 2. Aðkoma að lóð hinu megin götu
6.	Skuggavarp fjarlægð. 4. Samantekt á brunavörnum hússins.
7.	Byggingalýsing. 6. Neyðarstigi á vesturhlíð.
8.	Sorplát fyrir málm og spilliefni frá verkstæði.
9.	Másæting.
10.	Svalir á austur hlið

0 10 20 30 m  
1:500

020861 7469  
KENNITALA

UNDRISKRIFT AÐALHÖNNUNAR: INGUNN HELGA HAFSTAD  
KENNITALA

ÖSEYRARBRAUT 27 HAFNARFIRÐI KÖFUNARÞJÓNUSTAN EHF	
STADGREINIR	LANDNÚMÉR
67600270 207161	180351
VERK	11-17
KVARDI	1:500
PAPPÍRS ST	A1
TEIKN	Ó SIG
YFIRF	
DAGS	30.11.17
TEIKN NR	A-10-01

**funkis** TEIKNISTOFA ÞINGHOLTSSTRÆTI 27, 101, RVK  
INGUNN HELGA HAFSTAD ARKITEKT AJ  
OMAR SIGURBERGSSON INNANHÚSSARTEKST FHI  
SMR - +354697 9050 - +298 505559 EMAIL: omar@funkis  
ARKITEKTAR



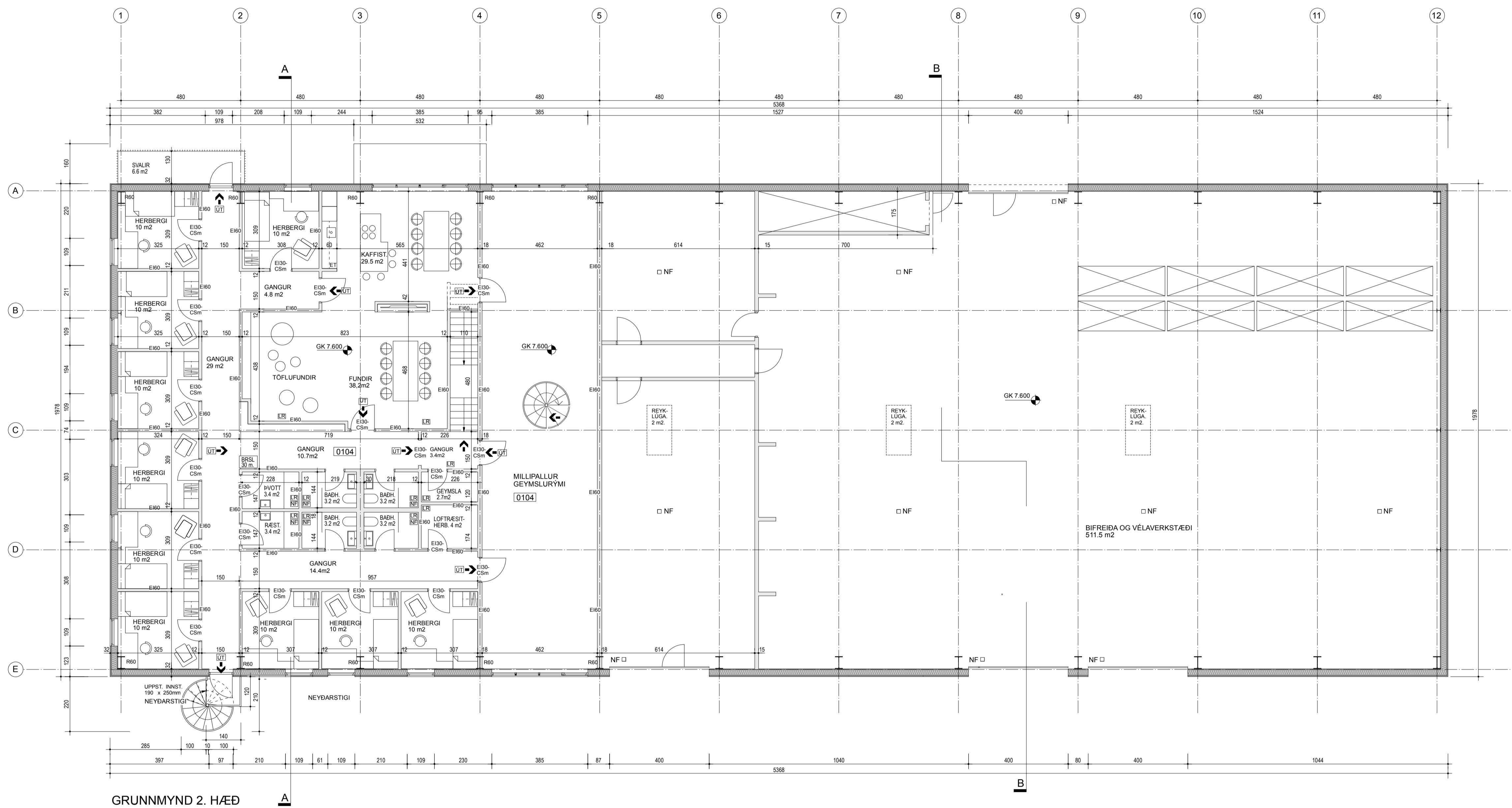
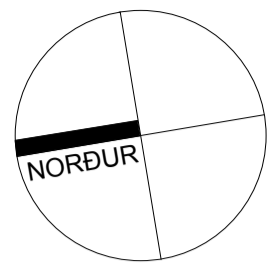

GRUNNMYND 2. HÆÐ

BREYTINGAR	
NR.	DAGS.
C	27.01.2025 <sup>3</sup>
1. Breyting á skipulagi rýma sem áður voru ætluðum sem starfsstöðva sérfræðinga. Í tímabundna gislaðstöðu fyrir verkefnaáætlun sérfræðinga.	
NR.	DAGS.
B	08.03.2019
1. Fellið og bjógunarop frá 2. hæð fjarlægð af teikningu modul 4-5-E.	
NR.	DAGS.
A	10.01.2018
Málsetning, Neydarstígi, Vörurekkr í suðurenda, Eldvarnarhurð í modulínu 4, Svalir á austur hlið, Brunamerkingar, Kaffistofa og fundarými eitt brunahöf, Þvotta- og ræstherbergi brunahöfuð, Gluggi milli modulínu E: 2 og 3, færður, Rými á 2. hæð með "starfsmannarými" breytt í skrifstofu.	



020961 7469  
UNDIRSKRIFT ADALHÖNNUNAR INGUNN HELGA HAFSTAD KENNITALA

ÓSEYRARBRAUT 27 HAFNARFIRÐI KÖFUNARÞJÓNUSTAN EHF	
STADGREINIR	LANDNÚMER
67600270 207161	180351
VERK	11-17
KVAREI	1:100
PAPPÍRS ST.	A1
TEIKN	Ó.SIG
YFIRF	
DAGS	30.11.17
ADALUPPDRAETTIR	TEIKN NR A-10-03